

POHLED ZÁPADNÍ

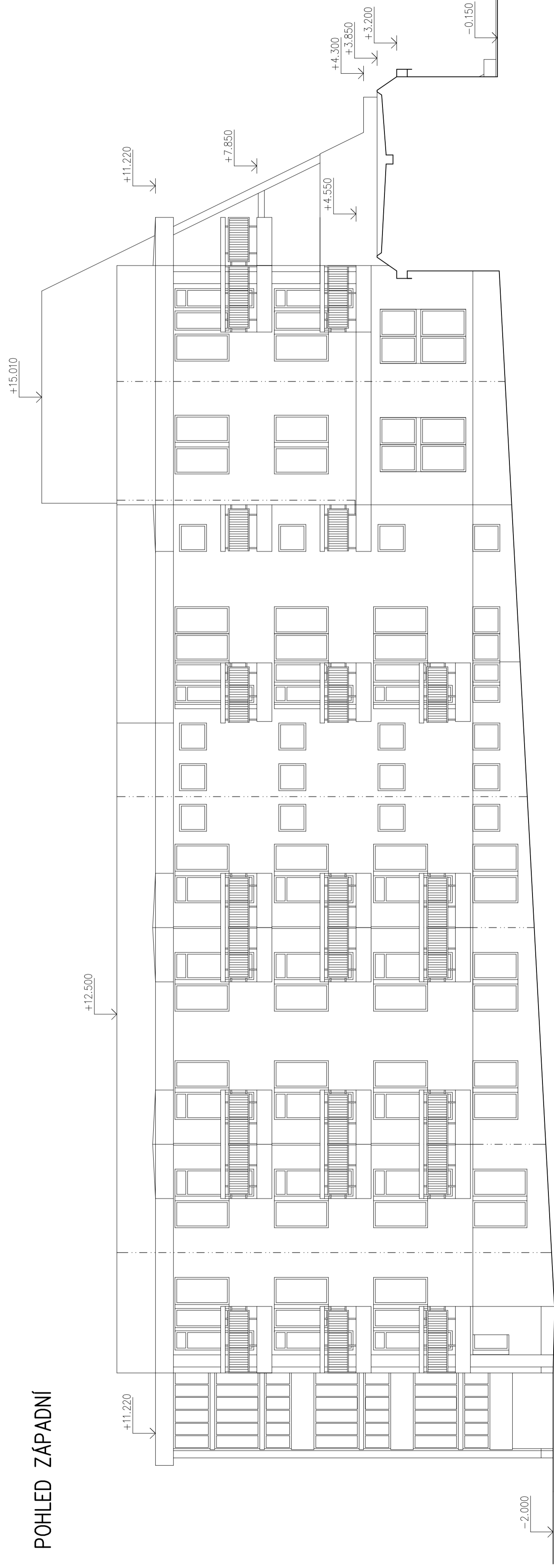

POHLED JIŽNÍ

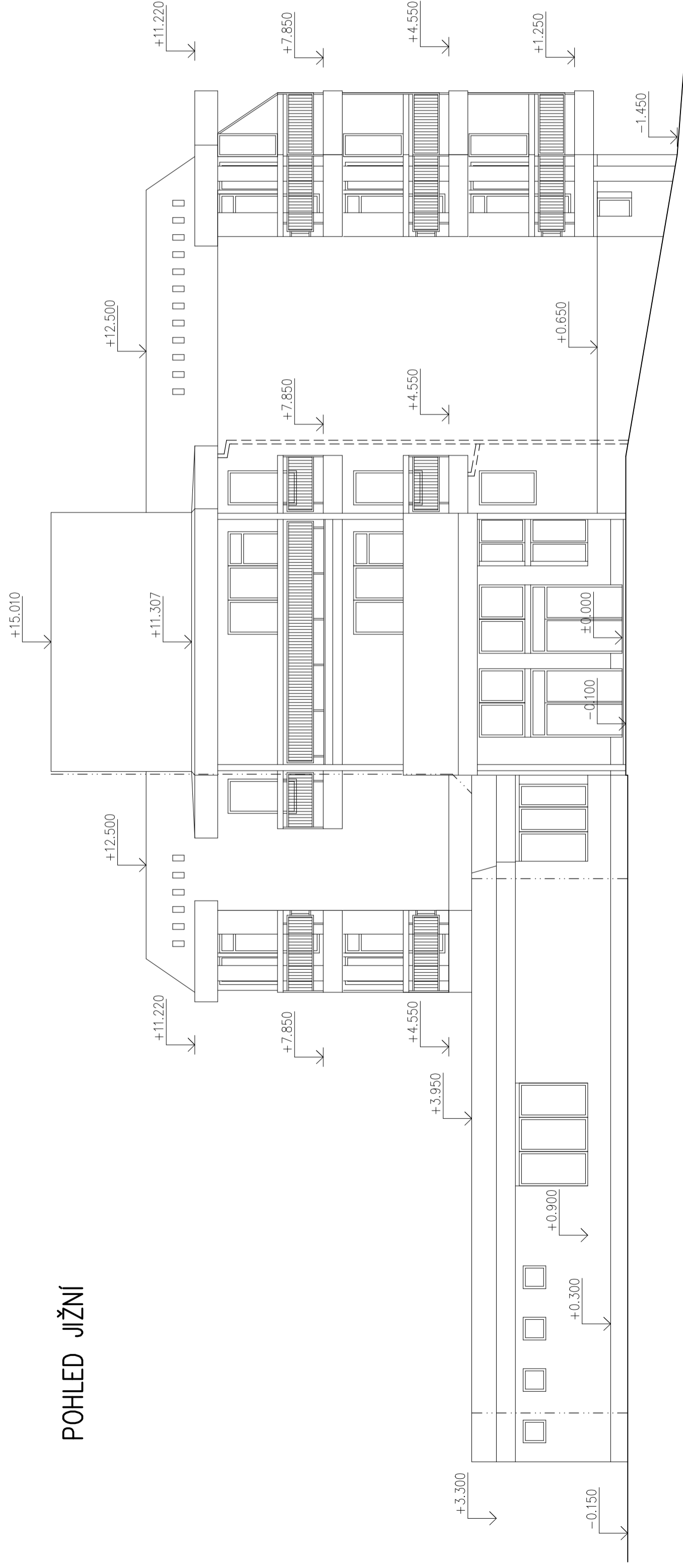

Generální projektant : REINVEST spol. s r.o., IČ: 05410840, K Novému dvoru 897/06, 142 00 Praha 4		Projektční ateliér Půbal & Rosenberg Žerotínova 1489/41 130 00 Praha 3 - Žižkov IČO : 16502515 mobil : 60838 039 rosenbergprojekt@gmail.com	
Zodpovědný projektant : Prof. Ing. Zdeněk Půbal, DiSc.		Číslo výkresu : D.1.1 - 29	
Vypracoval : Lubomír Rosenberg	Datum : 10/2013	UBYTOVACÍ OBJEKT 2 POHLEDY - NOVÝ STAV	
Zakázkové číslo : 00302/13	Měřítko : 1 : 100		
Stavba : Zateplení obvodového pláště a střech objektů Domova Pod Lipami Smečno, Smečno č.p. 19, okr. Kladno.			
Stavebník : Domov Pod Lipami Smečno, poskytovatel sociálních služeb, č.p. 1, 273 05 Smečno			
Ossah :		Číslo paně :	